

Sezione A-A'

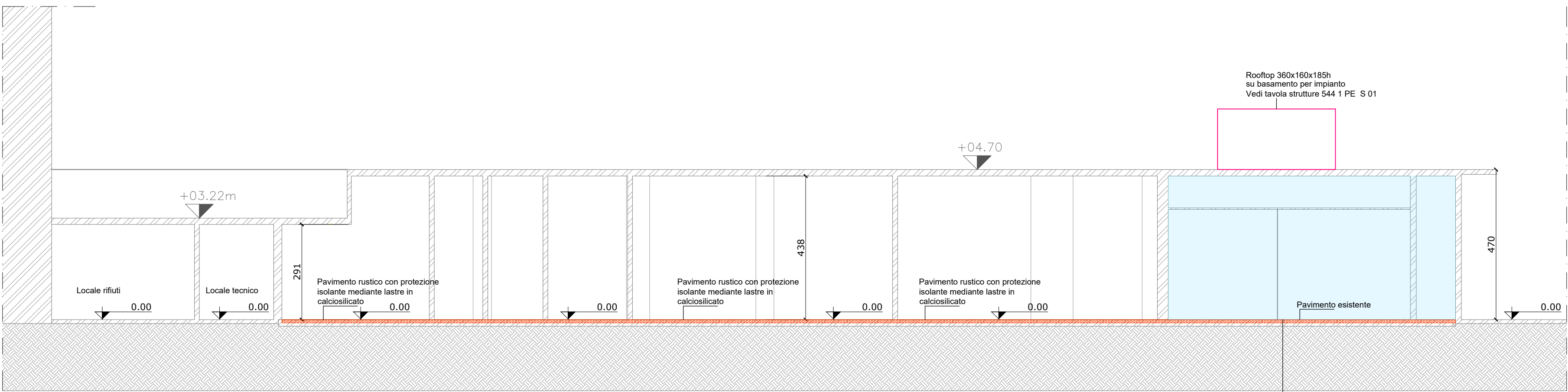

Sezione B-B'

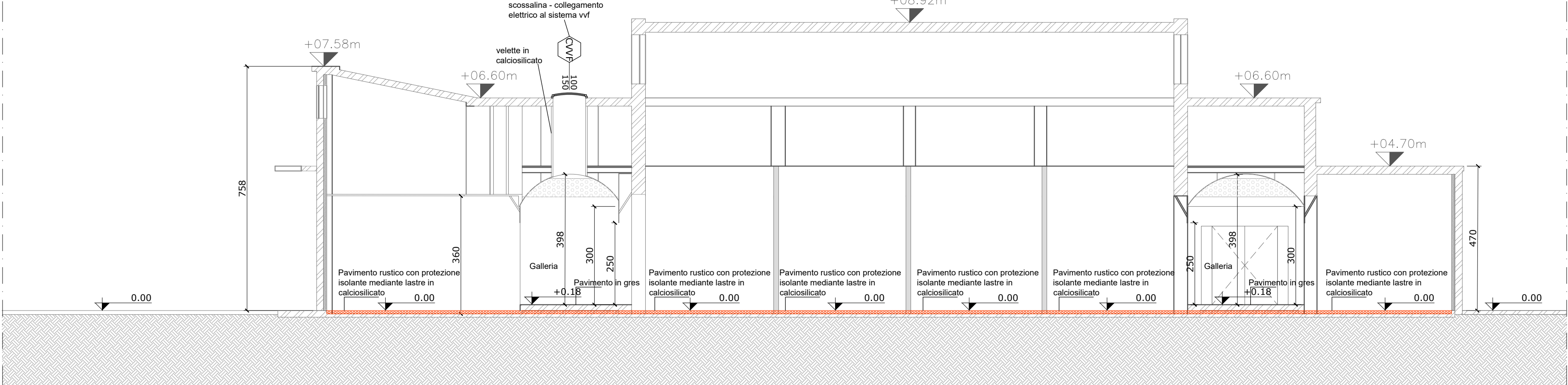

Sezione C-C'

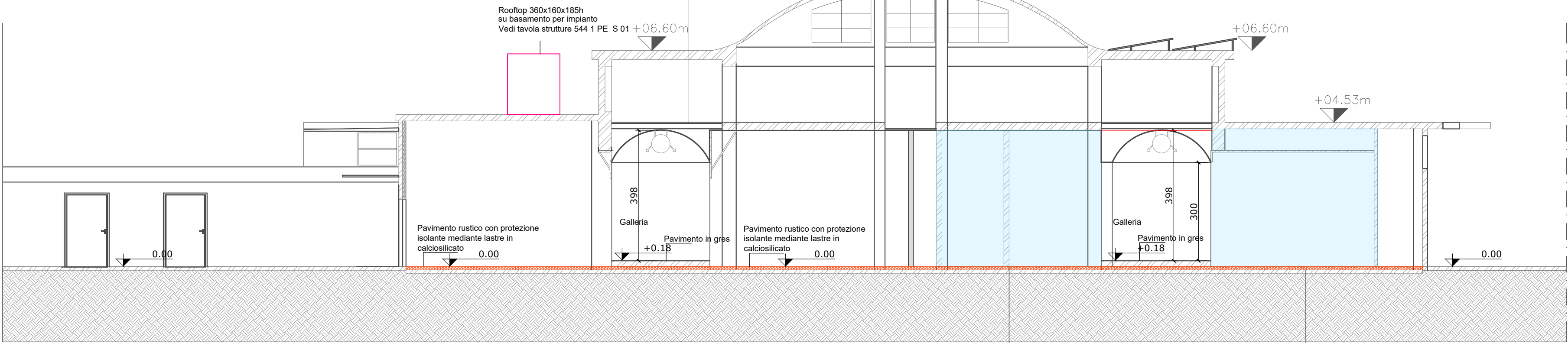

Sezione D-D'

- NOTE:
- Tutti gli ambienti devono rispettare quanto previsto nelle seguenti normative igienico sanitarie:
 - requisiti da regolamento locale d'igiene regione Lombardia Titolo III cap. 11 Edifici per attività produttive
 - requisiti da regolamento locale d'igiene regione Lombardia Titolo IV cap. 5 Attività di somministrazione
 - ALLEGATO IV d.lgs.81/2008 - requisiti dei luoghi di lavoro
 - Regolamento edilizio di Milano Art.100 RISCONTRO D'ARIA
 - Regolamento edilizio di Milano Art.101 AERAZIONE ATTIVATA: CONDIZIONAMENTO - VENTILAZIONE MECCANICA
 - Regolamento edilizio di Milano Art.104 c2 ILLUMINAZIONE
 - Regolamento edilizio di Milano Art.107 AERAZIONE DEI SERVIZI IGIENICI
 - Regolamento edilizio di Milano Art.108 DOTAZIONE MINIMA DI CANNE
 - Regolamento edilizio di Milano Art.108 DOTAZIONE MINIMA DI CANNE
 - Regolamento edilizio di Milano Art.125 DEPOSITO E SPAZI PER LA RACCOLTA RIFIUTI
 - L'intervento prevede l'installazione del sistema di Isolamento termico FOAMGLAS® in vetro cellulare a pavimento in sostituzione al vespaio areato
 - 1. Tutte le misure indicate sui disegni devono essere verificate in cantiere dall'impresa appaltatrice prima dell'esecuzione.
 - 2. In caso di discordanza fra quote scritte e quote rilevate in cantiere avvisare tempestivamente la direzione lavori; in caso di contrasto tra dimensioni direttamente misurate sugli elaborati, le quote scritte sono sempre prevalenti.
 - 3. In caso di divergenza fra differenti elaborati di progetto, prevalgono sempre i disegni di maggiore dettaglio (nell'ordine, scala 1/5, 1/10, 1/20, 1/50 etc).
 - 4. Questo disegno deve essere letto con gli elaborati del Progetto esecutivo impiantistico e strutturale.
 - 5. Per le stratigrafie orizzontali e verticali vedi legge 10/91 elaborato 544 1 PE RG 01.
 - 6. Per le caratteristiche dei serramenti esterni vedi legge 10/91 elaborato 544 1 PE RG 01.

Locali confinati con tavolato di legno a cura degli esercenti. In occasione del primo giorno di presa in consegna dei locali è richiesta la presenza del capocantiere alla riunione di coordinamento con la DL per la verifica delle opere impiantistiche e murarie necessarie al confine per raccordarsi con l'esistente e si deve prestare attenzione durante il corso dei lavori alle interferenze con quanto all'interno dei locali confinati

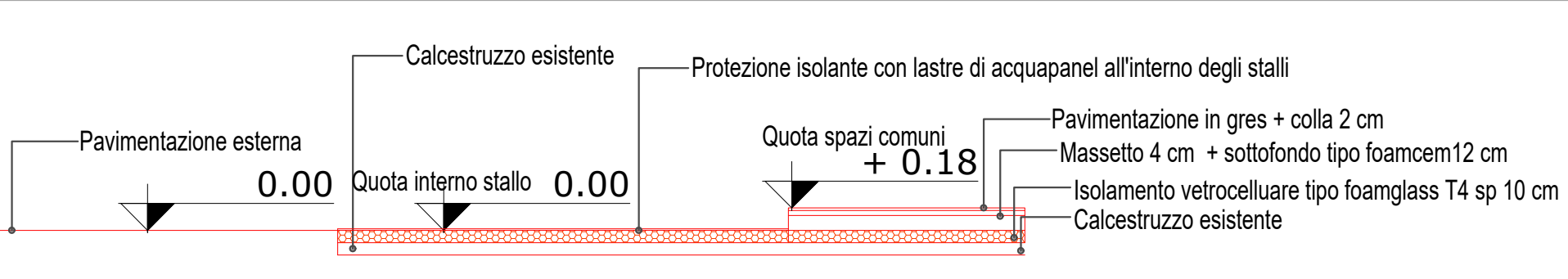

Schema altimetrico con particolare pavimento e isolamento con sistema tipo foamglass T4 - vedi stratigrafia S00 in Legge 10/91

a	gg/mm/aa	---	---	---
Rev.	Data	Date	Descrizione	Description
Dis.	C.			



DESIGN TO USERS
viale San Michele del Corso 10
I-20144 Milano

Committente *Client*

SO.GE.M.I. - S.P.A.
Via Cesare Lombroso 54
20137 - Milano

Progetto *Project*

PE - D.lgs. n. 36/2023 - Intervento di riqualificazione edilizia
Mercato comunale di Via Montegani 33 - 35
20141 - Milano

Fase *Stage*

PE

Commessa *Job*

544-1

Progettista

Arch. Jacopo Della Fontana
D2U - Design to users

Progetto impianti meccanici/Iidrici

Per.Ind. Giovanni Bonacina
B.M. ENERGY srl

Progetto impianti elettrici

Per.Ind. Andrea Marco Fedrigo
Via P. Ghidoli, 3/D - Vittuone MI -

Progetto strutture

Ing. Pierangelo Nozza Bielli
Via Umberto Giordano 3/b - Cologno Monzese - MI -

Scala <i>Scale</i>	Data emissione <i>Date issue</i>	Disegnato <i>Drawn</i>	Controllato <i>Checked</i>
1:100	15/04/2026	FC	JDF

Oggetto <i>Object</i>	Emesso per <i>Issued for</i>	Nome file <i>File name</i>
Progetto Architettonico	approvazione	544 1 PE A 12 a

Titolo <i>Title</i>	Tav. N° <i>Dwg. N°</i>	Rev. N°	Data Rev.
Sezioni	PE A 12 a	a	20/05/2026